

宏康农业集团

（中国·湖南·长沙·岳麓区·麓谷）

——为农民创建的企业

宏康农业发展 水稻全程机械化种植项目





宏康(九江)农业开发有限公司于2005年7月成立,成立以来主要从事出口蔬菜种植、保鲜、收购、加工和销售,总投资规模达到8000万元人民币,已建立3000亩核心种植基地,12000亩辐射带动基地,8000平方米蔬菜贮藏和加工厂区。种植20多个名特优蔬菜品种,年产蔬菜15000多吨,产品主销深圳、香港和南昌等地。“宏康”牌蔬菜已成为香港市场最畅销的“江西菜”。先后通过了无公害蔬菜产地和产品认证、有机产品认证、良好农业规范认证、江西省名牌农产品认证、江西省著名商标认证,是江西省“双百”省级农业龙头企业。同时,为加强产品质量安全体系建设,公司投资400多万元,建立了一个自备实验室,可以对土壤养分、产品农残和重金属含量及有害微生物进行定性和定量的检测。

从2009年开始,公司积极开拓海外市场,分别在新加坡、日本等国家成立了销售公司,有部分产品销往这些国家,并获得良好信用和声誉,进一步提升了我国农产品的国际知名度,同时也提高了我国农产品的国际市场竞争力。目前,公司已建立和完善核心基地与辐射基地共12000亩,已对核心基地进行了水利(含排灌设备和设施)工程建设,田间道路硬化、中低产田改造、大棚搭建(500亩)、喷灌设施建设(2000亩),工程已全部完工。核心基地已建成为一个设施齐备、技术先进、辐射带动性强的农业高新技术示范园。同时,已对12000亩辐射基地进行规划和建设,此举将带动全县2500户农民进行订单蔬菜生产,年产蔬菜2万吨,年产值8000万元,菜农户均增收3000元。

企业简介

COMPANY PROFILE

从2012年开始,为顺应国家农业发展战略,充分利用江西省优越的自然环境条件,在稳步发展蔬菜产业的同时,进入江西省最具优势的水稻产业领域,配合国家相关产业政策,全力推进水稻全程机械化种植,带领江西农民共同发展水稻产业,创建安全、环保、可持续发展的农业合作新模式,力争打造成全省、全国乃至世界的水稻产业基地。公司在今后的五年内投入3亿元人民币,兴建3个现代化水稻育秧中心,1个10万亩优质水稻生产基地和一个1000亩良种繁育基地,5个日处理500吨的机械化烘干中心,一家日产大米500吨的具有国际一流水平的现代粮食存储、加工和销售企业,一套远程电子监控平台系统。为提高种植水平和效率,减轻劳动强度,降低生产成本,公司引进国内外先进的水稻种植模式、技术、机械及管理理念,创建现代农业新模式,将水稻全程机械化种植作为发展的主要方向,从机耕、机育、机插、机防、机收、机烘等环节入手,建立水稻全程机械化种植专业合作社,帮助广大农民、种粮大户和种粮合作社进行机械化作业服务,打造江西省最大的水稻机械化种植基地,同时也有效的带动当地农民发展,发动农民成立全程机械化种植专业合作社,从资金、技术设备上帮助,购进水稻种植过程中的各式机械,为水稻种植提供全程机械服务,确保江西水稻产业可持续发展,为建设富裕、和谐、秀美江西和全面建成小康社会作出新的贡献。



Purpose
宏康宗旨

4、运作模式



1、目标任务

生产持续 产品安全 效益稳定 低碳环保
 加强服务 注重质量 合作共赢 打造品牌
 全力推广农业生产机械化填补农村劳动力不足对粮食生产的影响

2、指导方针

以全程机械化服务为平台，以科技创新为动力，服务农民、农村和农业，提高劳动效率，降低劳动强度，减少生产成本，发展高效农业，促进农业可持续发展。

3、文化精神

团结协作 锐意创新 开拓进取 爱岗敬业 诚实守信 追求卓越
 争做一流员工 共造一流产品 同创一流企业

5、品牌建设

- ① 加强企业建设
- ② 强化员工培训
- ③ 提高服务水平
- ④ 注册商标品牌
- ⑤ 树立品牌意识
- ⑥ 完善后续服务

PROGRAM

主要规划模式

1、发展规划

从2013年开始带动农民成立合作组织，发展优质水稻，当年种植5000亩；2014年种植20000亩；2015年种植40000亩；2016年种植60000亩；2017年种植100000亩，主要产品有日本梗稻（越光品种）、优质常规籼稻（美香粘、923、929等）和优质杂交籼稻（两优系列、Y两优系列）。为达到目标，大力推广水稻全程机械化种植技术，为农民和合作社提供机耕、机育、机插、机防、机收、机烘等一整套全程机械化服务，提高农业机械化种植水平，减少劳动成本，减轻劳动强度，提高作业效率，增加种植面积，促进水稻可持续发展，项目建成后，年带动农户10000户，户均年增收2000元。

2、配套措施

- ① 建立一套完整的科研发系统；
- ② 建立一个面积10万亩的水稻种植现代农业示范基地；
- ③ 建立一个现代化的育秧中心；
- ④ 建立一套水稻全程机械化操作系统及相应的农机作业模式；
- ⑤ 建立一个1000亩的水稻良种繁育基地；
- ⑥ 建立一套远程监控平台。

3、主要产品



优质籼稻



优质粳稻



优质籼米



优质粳米

4、种植模式

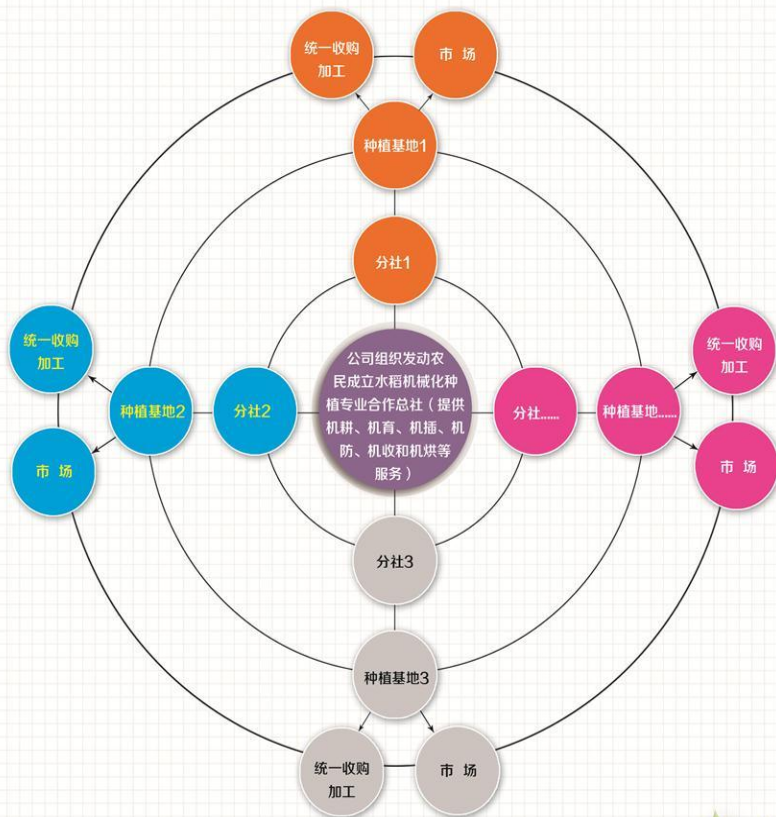

CONSTRUCT

主要建设情况

一、大田基础设施建设

2013年已建成5000亩水稻种植基地，1000亩良种繁育基地；2014年将建20000亩水稻种植基地；2015年将建40000亩水稻种植基地；2016年将建60000亩水稻种植基地；2017年将建100000亩水稻种植基地。并逐年进行高标准农田建设，大力发展和推广水稻全程机械化种植模式。并于2013年底已完成主基地的道路硬化工程和标准化园田改造，其它各分基地也已完成标准化园田改造。



二、水稻育秧工厂及配套设施建设

工厂面积4000平方米，配有种子贮存、浸种、消毒、播种、催芽室，建有原料加工车间、物资间、办公室等。



自动化育秧工厂



农残、重金属检测中心

三、重点发展领域

——自动化全程机械种植





机收



烘干中心



精米加工



引进国内外先进的水稻仓储和加工设备，建成年存储稻谷5万吨，日加工大米500吨的大米加工厂。

①、加工厂设备设施

立式大米加工机组



碾米机

色选机

优质产品

分选机

封口机



产品检测中心建设

已投入400万元，购置了农药残留、重金属、有害微生物、土壤养分检测设备，可以有效对农残、重金属、有害微生物、土壤养分进行定量和定性分析和检测。



快速农残检测

重金属含量检测

农残定量检测

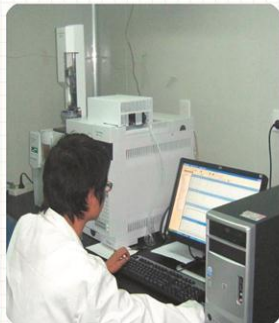
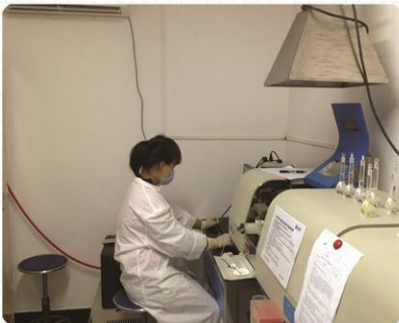

我们承诺
做顾客最放心的产品

检测依据及限量标准					
序号	检测产品类别	检测项目/参数 序号	检测标准 (方法) 名称/标准号 (国标/行标)	限制范围或说明	限量标准
1	蔬菜类/肥料类/水果类	1	重金属铅	GB/T1909.15-2005	<0.1mg/kg
		2	重金属砷	GB/T1909.12-2010	<0.2mg/kg
		3	重金属镉	GB/T1909.11-2005	<0.05mg/kg
		4	重金属汞	GB/T1909.17-2005	<0.05mg/kg
2	动物性(肉类)	1	农药残留 甲胺磷	SN 0334-95	<0.5mg/kg
		2	农药残留 水胺硫磷	SN 0334-95	<0.5mg/kg
		3	农药残留 甲拌磷硫磷	SN 0334-95	<0.5mg/kg
		4	农药残留 敌敌畏	SN 0334-95	<0.5mg/kg
3	稻谷/糙米/大米类	1	重金属铅	GB/T1909.15-2005	<0.2mg/kg
		2	重金属砷	GB/T1909.12-2010	<0.1mg/kg
		3	重金属镉	GB/T1909.11-2005	<0.15mg/kg
		4	重金属汞	GB/T1909.17-2005	<0.05mg/kg
4	土壤类/肥料类/水类	1	pH		
		2	有机质		
		3	硝态氮		
		4	硝态氮		
		5	速效磷		
		6	速效钾		
				岛吉牌-VI-4000型智能双元素多功能土壤肥料养分检测仪	



远程电子监控平台

在生产各环节中安装电子成像设备，通过网络系统将各环节的影像信息收集汇总，形成一个信息平台，由相关专家对平台收集的信息进行分析和诊断，并通过该平台进行远程指导，及时解决实施过程中遇到的各种问题。

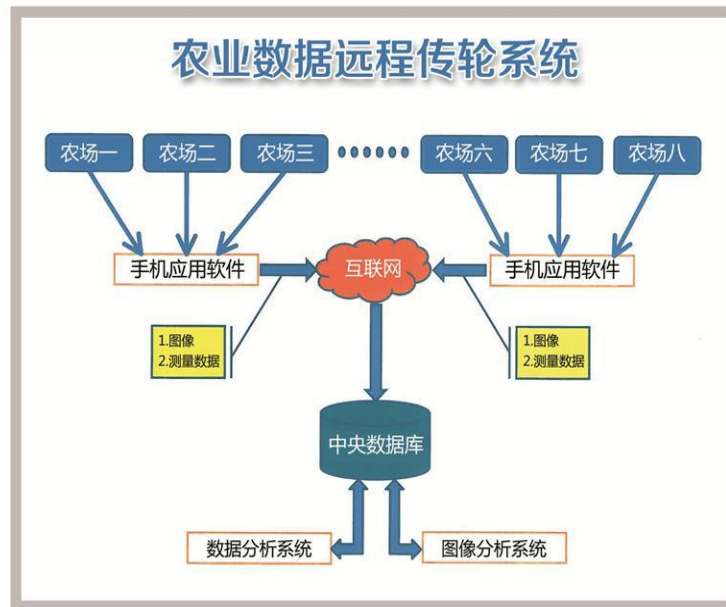

INSPECTION

政府领导视察

1、领导关怀支持

2012年江西省省长鹿心社和董事长交流



FOOD SAFETY

食品安全检查

国家认监委领导及食品专项检查组

食品质量安全检查组



Certificate 各种认证证书



国际良好农场规范 认证证书

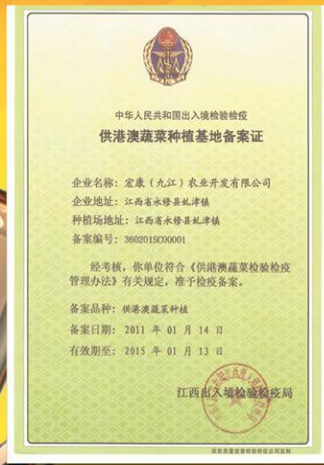

供港澳蔬菜种植基地 备案证书



ISO 22000 认证证书



南京国环有机产品 认证证书

Certificate 各种荣誉证书

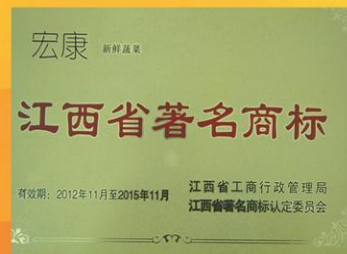
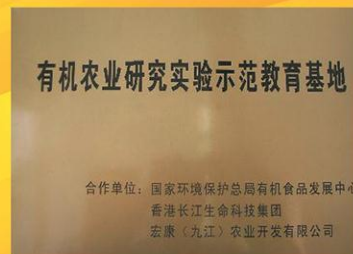
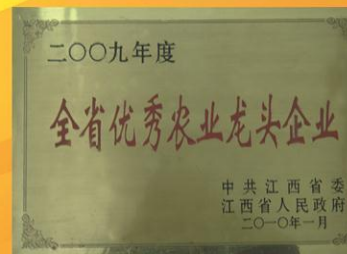
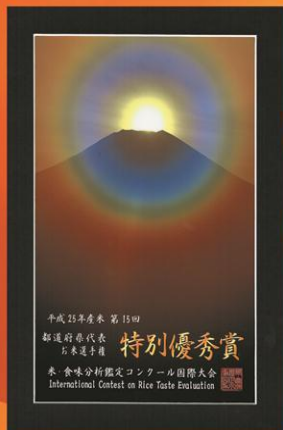



宏康“安心米” ——面向世界

宏康农业集团

HONGKANG AGRICULTURE GROUP

地址：广东省广州市天河区珠江新城华夏路10号

电话：020-38888888

网址：www.hkag.com